



**ΕΛΛΗΝΙΚΗ ΕΤΑΙΡΕΙΑ
ΛΙΠΙΔΙΟΛΟΓΙΑΣ ΑΘΗΡΟΣΚΛΗΡΩΣΗΣ
ΚΑΙ ΑΓΓΕΙΑΚΗΣ ΝΟΣΟΥ**

ΗΜΕΡΙΔΑ ΛΙΠΙΔΙΟΛΟΓΙΑΣ, ΑΘΗΡΟΣΚΛΗΡΩΣΗΣ ΚΑΙ ΑΓΓΕΙΑΚΗΣ ΝΟΣΟΥ

✓ 16 Νοεμβρίου 2024

**Ξενοδοχείο Golden Age, Αθήνα
Αίθουσα Σαπφώ**



ΕΞΕΛΙΑ

ΠΡΟΓΡΑΜΜΑ

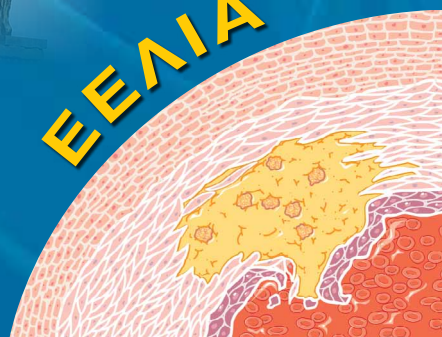

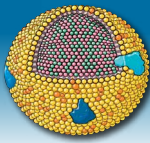

ΔΙΟΙΚΗΤΙΚΟ ΣΥΜΒΟΥΛΙΟ

Πρόεδρος: Δ. Ρίχτερ

Αντιπρόεδρος: Γ. Υφαντή

Γεν. Γραμματέας: Κ. Μακρυλάκης

Ειδ. Γραμματέας: Χ. Βλαχόπουλος

Ταμίας: Θ. Αποστόλου

Μέλη: Μ. Πέππα

Ε. Μαυροκεφάλου

Π. Γουνόπουλος

Λ. Ραλλίδης

ΔΙΟΡΓΑΝΩΤΗΣ

Ελληνική Εταιρεία Λιπιδιολογίας Αθηροσκλήρωσης και Αγγειακής Νόσου
Μαιάνδρου 23, 115 28 Αθήνα, Τηλ.: 210 7211845, Fax: 210 7215082
Web site: www.eelia.gr, e-mail: lipid_athero@yahoo.gr

ΠΛΗΡΟΦΟΡΙΕΣ - ΓΡΑΜΜΑΤΕΙΑ

ΚΕΓΜ Τουριστικές & Συνεδριακές Επιχειρήσεις Α.Ε.
Οργάνωση Συνεδρίων
Μιχαλακοπούλου 27, 115 28 Αθήνα
Τηλ.: 210-72 100 52, 210-72 10 001
Web site: www.congressworld.gr, e-mail: cv@congressworld.gr

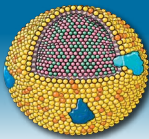

ΧΑΙΡΕΤΙΣΜΟΣ

Με μεγάλη χαρά σας υποδεχόμαστε στη φετινή ημερίδα της **Ελληνικής Εταιρείας Λιπιδιολογίας, Αθηροσκλήρωσης και Αγγειακής Νόσου** η οποία θα πραγματοποιηθεί το **Σάββατο 16 Νοεμβρίου 2024** στο **Ξενοδοχείο Golden Age** στην **Αθήνα**.

Στο πρόγραμμα φροντίσαμε να συμπεριλάβουμε τις πιο σύγχρονες απόψεις γύρω από κλασικά και νεότερα θέματα των καρδιαγγειακών νοσημάτων θέτοντας ως στόχο την αποτελεσματική πρόληψη και αντιμετώπιση τους.

Η θεματολογία αναπτύσσεται με συνεδρίες Αντιπαραθέσεων, Νεότερων Κατευθυντήριων Οδηγιών, Στρογγυλών Τραπεζιών και Διαλέξεων που συνθέτουν μία ημερίδα την οποία θεωρούμε πως αξίζει τον κόπο να προσέλθετε και να παρακολουθήσετε από κοντά επιδιώκοντας τη γόνιμη συζήτηση και τη διαδραστική συμμετοχή.

Δ. Ρίχτερ

*Πρόεδρος Διοικητικού Συμβουλίου
Διευθυντής Καρδιολογικής Κλινικής
«Ευρωκλινική» Αθηνών*

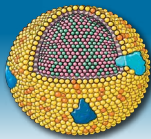

**ΗΜΕΡΙΔΑ ΛΙΠΙΔΙΟΛΟΓΙΑΣ,
ΑΘΗΡΟΣΚΛΗΡΩΣΗΣ ΚΑΙ ΑΓΓΕΙΑΚΗΣ ΝΟΣΟΥ**

16 Νοεμβρίου 2024 | Ξενοδοχείο Golden Age, Αθήνα | Αίθουσα Σαπφώ

Π Ρ Ο Γ Ρ Α Μ Μ Α

Σάββατο 16 Νοεμβρίου 2024

10.00-10.45 **Debate (Αντιπαραθέσεις)**

**LP(a). ΜΟΔΑ Η ΠΡΑΓΜΑΤΙΚΗ ΑΝΑΓΚΗ
ΕΠΑΝΑΚΑΘΟΡΙΣΜΟΥ ΤΟΥ ΚΙΝΔΥΝΟΥ;**

Πρόεδρος: **Ι. Λεκάκης**

• Μόδα

Δ. Ρίχτερ

• Πραγματική ανάγκη επανακαθορισμού του κινδύνου

Χ. Μιχαλακέας

10.45-11.30 **Debate (Αντιπαραθέσεις)**

ΒΙΤΑΜΙΝΗ D ΚΑΙ ΚΑΡΔΙΑΓΓΕΙΑΚΗ ΝΟΣΟΣ

Πρόεδρος: **Μ. Πέππα**

• Αναγκαία

Ι. Μαυροειδή

• Επιλεκτικά

Σ. Γιαννούτσος

11.30-12.15 **Στρογγυλό τραπέζι**

**ΤΙ ΑΛΛΑΖΕΙ ΣΤΙΣ ΤΕΛΕΥΤΑΙΕΣ ΚΑΤΕΥΘΥΝΤΗΡΙΕΣ
ΟΔΗΓΙΕΣ ΤΗΣ ESC ΓΙΑ ΤΟΝ ΚΛΙΝΙΚΟ ΓΙΑΤΡΟ**

Πρόεδρος: **Δ. Ρίχτερ**

• Κολπική μαρμαρυγή

Σ. Τζέης

• Υπέρταση

Χ. Γράσσο

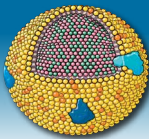

Σάββατο 16 Νοεμβρίου 2024

12.15-12.45 **Διάλεξη**

**ΚΑΡΔΙΑΚΗ ΑΝΕΠΑΡΚΕΙΑ ΜΕ ΔΙΑΤΗΡΗΜΕΝΟ ΚΛΑΣΜΑ
ΕΞΩΘΗΣΗΣ. ΠΩΣ ΑΝΑΓΝΩΡΙΖΟΥΜΕ ΤΟΝ ΑΣΘΕΝΗ;**

Πρόεδρος: **Δ. Σταμάτης**
Ομιλητής: **Α. Πιτταράς**

12.45-13.15 **ΔΙΑΛΕΙΜΜΑ**

13.15-14.00 **Στρογγυλό τραπέζι**

ΜΕΤΑΒΟΛΙΚΗ ΛΙΠΩΔΗΣ ΔΙΗΘΗΣΗ

Πρόεδρος: **Α. Κόλλιας**

- Διάγνωση
Σ. Σιασιάκου
- Θεραπεία
Χ. Χρηστάκου

14.00-14.30 **Διάλεξη**

ΑΞΟΝΙΚΗ ΣΤΕΦΑΝΙΟΓΡΑΦΙΑ ΣΤΗΝ ΚΛΙΝΙΚΗ ΠΡΑΞΗ

Πρόεδρος: **Γ. Κολοβού**
Ομιλητής: **Α. Αντωνόπουλος**

14.30-16.00 **Στρογγυλό τραπέζι**

ΛΙΠΙΔΙΑ ΚΑΙ ΥΠΟΛΕΙΠΟΜΕΝΟΣ ΚΑΡΔΙΑΓΓΕΙΑΚΟΣ ΚΙΝΔΥΝΟΣ

Πρόεδροι: **Α. Ραλλίδης, Κ. Κυπραίος**

- Πόσο επιθετική πρέπει να είναι η υπολιπιδαιμική αγωγή στο οξύ στεφανιαίο σύνδρομο;
Ομιλητής: **Α. Ραλλίδης**
Σχολιαστής: **Π. Γουνόπουλος**
- Τριγλυκερίδια, φιμπράτες και ω-3 λιπαρά οξέα.
Μια τριλογία με πολλά ερωτηματικά
Ομιλήτρια: **Γ. Κολοβού**
Σχολιαστής: **Κ. Κοσμάς**
- Διαχείριση δυσλιπιδαιμιών στα παιδιά
Ομιλητής: **Α. Αττιλάκος**
Σχολιαστής: **Μ. Χαρακίδα**
- Γιατί διαφέρει το Ερα από τα υπόλοιπα Ω3;
Ομιλητής: **Κ. Κυπραίος**
Σχολιαστής: **Χ. Μιχαλακέας**

16.00-16.30 **ΔΙΑΛΕΙΜΜΑ**

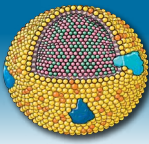

Σάββατο 16 Νοεμβρίου 2024

16.30-17.00 **Διάλεξη**

ΤΕΣΤ ΚΟΠΩΣΕΩΣ. ΕΧΕΙ ΘΕΣΗ ΤΟ 2024 Ή ΕΙΝΑΙ ΠΑΡΩΧΗΜΕΝΟ;

Πρόεδρος: **Χ. Μιχαλακάς**

Ομιλητής: **Π. Γουνόπουλος**

17.00-18.30 **Στρογγυλό τραπέζι**

ΑΛΛΑ ΘΕΜΑΤΑ ΣΤΗΝ ΙΑΤΡΙΚΗ

Πρόεδροι: **Θ. Αποστόλου, Ε. Μαυροκεφάλου**

- Διαβητική νεφροπάθεια. Ο ρόλος των νέων φαρμάκων
Θ. Αποστόλου
- Κλιματική αλλαγή και καρδιομεταβολικά νοσήματα
Μ. Πέππα
- Διακοπή καπνίσματος. Τι δυνατότητες υπάρχουν;
Γ. Κωστέλλη
- Παχυσαρκία. Προοπτικές
Γ. Βαλσαμάκης

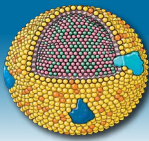

ΠΡΟΕΔΡΟΙ ΚΑΙ ΟΜΙΛΗΤΕΣ

A. Αντωνόπουλος

Καρδιολόγος, Α΄ Καρδιολογική Κλινική
Πανεπιστημίου Αθηνών, ΓΝΑ «Ιπποκράτειο»

Θ. Αποστόλου

Συνεργαζόμενος Νεφρολόγος, «Iasys Clinic»
& «Αθηναϊκό Κέντρο Νεφρού»

A. Ατιλάκος

Αναπλ. Καθηγητής Παιδιατρικής, Ιατρική Σχολή
ΕΚΠΑ, Γ΄ Παιδιατρική Κλινική, ΠΓΝ «Αττικόν»

Γ. Βαλσαμάκης

τ. Επίκουρος Καθηγητής Ενδοκρινολογίας,
Επισκέπτης Αναπληρωτής Καθηγητής Ιατρική
Σχολή, University of Warwick, UK, Διδάκτωρ
Μεταβολισμού Ιατρικής Σχολής University of
Birmingham, UK

Σ. Γιαννούτσος

Επιμελητής Β΄ Ενδοκρινολογίας, Μονάδα
Ενδοκρινολογίας, Β΄ Προπαιδευτική
Παθολογική Κλινική, ΠΓΝ «Αττικόν»

Π. Γουνόπουλος

Επιμελητής Α΄, Β΄ Καρδιολογική Κλινική,
Υπεύθυνος Καρδιολογικού Ιατρείου Λιπιδίων,
ΓΝΑ «Ο Ευαγγελισμός»

Χ. Γράσσο

Συντονιστής Διευθυντής Καρδιολογικής
Κλινικής ΓΟΝΚ «Οι Άγιοι Ανάργυροι»
Visiting Professor of Cardiology EUC Cyprus

A. Κόλλιας

Καθηγητής Παθολογίας, Ιατρική Σχολή
Πανεπιστημίου Αθηνών, Κέντρο Υπέρτασης,
Γ΄ Πανεπιστημιακή Παθολογική Κλινική,
ΓΝΝΘΑ «Η Σωτηρία»

Γ. Κολοβού

Διευθύντρια, Τμήμα Προληπτικής
Καρδιολογίας, «Metropolitan Hospital»

K. Κοσμάς

Ειδικός Καρδιολόγος – Λιπιδιολόγος
Διδάκτωρ Ιατρικής Σχολής Πανεπιστημίου
Αθηνών, Diplomate of the American Board
of Clinical Lipidology, τ. Director of Nuclear
Cardiology & Lipid Clinic, Cardiology Unlimited,
P.C., New York, USA, Επιστημονικός Συνεργάτης
Υπολιπιδαιμικού Ιατρείου Β΄ Πανεπιστημιακής
Καρδιολογικής Κλινικής, Π.Γ.Ν. «ΑΤΤΙΚΟΝ»
Επιστημονικός Συνεργάτης Διαγνωστικού
και Θεραπευτικού Κέντρου Αθηνών «ΥΓΕΙΑ»

K. Κυπραίος

Καθηγητής Φαρμακολογίας, Διευθυντής
Εργαστηρίου Γενικής Φαρμακολογίας, Ιατρική
Σχολή Πανεπιστημίου Πατρών

Γ. Κωστέλλη

Νοσηλεύτρια MSc, PhD,
Εργαστήριο Προληπτικής Καρδιολογίας
ΒΠΚΚ, ΠΓΝ «Αττικόν»

I. Λεκάκης

Ομότιμος Καθηγητής Καρδιολογίας,
Διευθυντής Καρδιολογικού Τομέα, Κεντρική
Κλινική Αθηνών, Πρόεδρος Ελληνικής Εταιρείας
Ψηφιακής Ιατρικής

I. Μαυροειδή

Ενδοκρινολόγος, Υποψήφια Διδάκτωρ
Πανεπιστημίου Αθηνών, Επιστημονική
Συνεργάτης, ΠΓΝ «Αττικόν»

E. Μαυροκεφάλου

Διευθύντρια, Δ΄ Παθολογικό Τμήμα, Υπεύθυνη
Ιατρείου Λιπιδίων ΓΝΑ «Ο Ευαγγελισμός»

Χ. Μιχαλακάς

Καρδιολόγος, Επιστημονικός Συνεργάτης,
Β΄ Καρδιολογική Κλινική Πανεπιστημίου
Αθηνών, ΠΓΝ «Αττικόν»

M. Πέππα

Καθηγήτρια Ενδοκρινολογίας, Ιατρική Σχολή
Πανεπιστημίου Αθηνών, Υπεύθυνη Μονάδος
Ενδοκρινολογίας και Μεταβολικών Παθήσεων
των Οστών, Β΄ Προπαιδευτική Παθολογική
Κλινική, ΠΓΝ «Αττικόν», & Γ΄ Πανεπιστημιακή
Παθολογική Κλινική, ΓΝΝΘΑ «Η Σωτηρία»

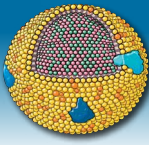

ΠΡΟΕΔΡΟΙ ΚΑΙ ΟΜΙΛΗΤΕΣ

A. Πιτταράς

Καρδιολόγος, Ειδικός Υπερτασιολόγος,
Ass. Prof. George Washington University,
Adj. Prof. European University of Cyprus

Λ. Ραλλίδης

Καθηγητής Καρδιολογίας, Β' Πανεπιστημιακή
Καρδιολογική Κλινική, ΠΓΝ «Αττικόν»

Δ. Ρίχτερ

Διευθυντής, Καρδιολογική Κλινική,
«Ευρωκλινική» Αθηνών

Σ. Σιασιάκου

Διευθύντρια ΕΣΥ, Παθολόγος,
Γ' Πανεπιστημιακή Παθολογική Κλινική,
ΓΝΝΘΑ «Η Σωτηρία»

Δ. Σταμάτης

τ. Διευθυντής, Καρδιολογικό Τμήμα,
ΓΑΝΠ «Μεταξά»

Σ. Τζέης

Διευθυντής Καρδιολογικής Κλινικής Ενηλίκων,
Νοσοκομείο ΜΗΤΕΡΑ

Μ. Χαρακίδα

Παιδίατρος-Παιδοκαρδιολόγος, Επικ.
Καθηγήτρια Παιδιατρικής, Β' Πανεπιστημιακή
Παιδιατρική Κλινική, Νοσοκομείο Παιδών
«Π. & Α. Κυριακού»

Χ. Χρηστάκου

MD, PhD, Ενδοκρινολόγος, Ακαδημαϊκή
Υπότροφος Ιατρικής Σχολής Αθήνας

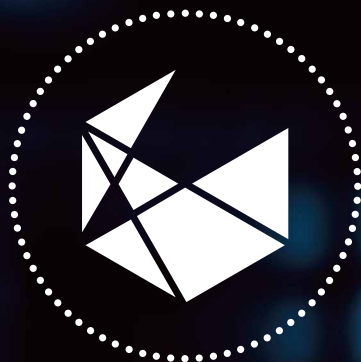

PMI SCIENCE
PHILIP MORRIS INTERNATIONAL

Δημιουργούμε ένα μέλλον απαλλαγμένο από το τσιγάρο

Αναπτύσσουμε εναλλακτικά προϊόντα
χωρίς καύση και αξιολογούμε τις
επιπτώσεις τους στην ατομική και
τη δημόσια υγεία χρησιμοποιώντας
αυστηρές επιστημονικές μεθόδους

Γνωρίστε το PMI Science
pmiscience.com

PMI Science

@pmiscience



*Το παρόν απευθύνεται μόνο σε επιστήμονες
και επαγγελματίες στον τομέα της υγείας*

ΔΕΙΤΕ ΟΝΑ ΤΑ ΔΕΔΟΜΕΝΑ ΜΑΣ

Rustez®

Ροσουβαστατίνη/Εζετιμίπη

RUSTEZ® F.C.TAB (5+10)MG/TAB BT X 30 TABS | Λ.Τ: 23,26
RUSTEZ® F.C.TAB (10+10)MG/TAB BT X 30 TABS | Λ.Τ: 23,62
RUSTEZ® F.C.TAB (20+10)MG/TAB BT X 30 TABS | Λ.Τ: 27,70
RUSTEZ® F.C.TAB (40+10)MG/TAB BT X 30 TABS | Λ.Τ: 31,05

Τρόπος διάθεσης: Με ιατρική συνταγή. Καλύπτεται από τα ασφαλιστικά ταμεία.

Πριν την συνταγογράφηση απευθυνθείτε στις Περιλήψεις Χαρακτηριστικών των προϊόντων σκανάροντας το κάτωθι QR CODE ή κατόπιν αιτήματος στον Κάτοχο Άδειας Κυκλοφορίας.



Βοηθήστε να γίνουν τα φάρμακα πιο ασφαλή και

Αναφέρετε

ΟΛΕΣ τις ανεπιθύμητες ενέργειες για

ΟΛΑ τα φάρμακα

Συμπληρώνοντας την «**ΚΙΤΡΙΝΗ ΚΑΡΤΑ**»



Menarini Hellas

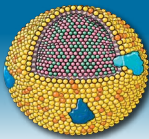

ΕΥΧΑΡΙΣΤΙΕΣ

Η Οργανωτική Επιτροπή του Συνεδρίου ευχαριστεί θερμά τις παρακάτω εταιρείες για την πολύτιμη υποστήριξη της εκδήλωσης



Menarini Hellas



PMI SCIENCE
PHILIP MORRIS INTERNATIONAL

WinMedica

Lipopen®

Ροσουβαστατίνη/Εζετιμίπη

LIP/PPM/JAD/09_2024/02



ELPEN Α.Ε. ΦΑΡΜΑΚΕΥΤΙΚΗ ΒΙΟΜΗΧΑΝΙΑ
Λεωφ. Μαραθώνος 95, 190 09 Πικέρμι Αττικής,
Τηλ.: 210 6039326-9, Fax: 210 6039300

ΓΡΑΦΕΙΑ ΕΠΙΣΤΗΜΟΝΙΚΗΣ ΕΝΗΜΕΡΩΣΗΣ
Σεβαστείας 11, 115 28 Αθήνα,
Τηλ.: 210 7488711, Fax: 210 7488731
Εθν. Αντιστάσεως 114, 551 34 Θεσσαλονίκη,
Τηλ.: 2310 459920-1, Fax: 2310 459269

Φαρμακευτικό προϊόν για το οποίο απαιτείται ιατρική συνταγή.

Πριν τη συνταγογράφηση συμβουλευτείτε
την Περίληψη των Χαρακτηριστικών του Προϊόντος (QR κωδικός)
ή απευθυνθείτε στην εταιρεία ELPEN



Αναφέρετε κάθε εικαζόμενη/μθναολογούμενη
ανεπιθύμητη ενέργεια απευθείας στον ΕΟΦ,
σύμφωνα με το εθνικό σύστημα αναφοράς
ανεπιθύμητων ενεργειών.



zateven

ezetimibe+atorvastatin



ZATEVEN adv 04 11/24

flyng colours

Βοηθήστε να γίνουν τα φάρμακα πιο ασφαλή και
Αναφέρετε
ΟΛΕΣ τις ανεπιθύμητες ενέργειες για
ΟΛΑ τα φάρμακα
Συμπληρώνοντας την "ΚΙΤΡΙΝΗ ΚΑΡΤΑ"

WinMedica

www.winmedica.gr

ΑΘΗΝΑ: Αγησιόπου 6-8, 151 23 Μαρούσι, Αττική
Τηλ.: 210 7488821, Fax: 210 7488827, E-mail: info@winmedica.gr

ΒΑΣΙΖΕΤΑΙ ΣΕ ΕΣΑΣ

Επειδή συμβάλλετε στην προστασία του από ένα ακόμη καρδιαγγειακό επεισόδιο που μπορεί να αλλάξει τη ζωή του^{1,2}



618-REP-0322-00001



Το Repatha® μειώνει τον καρδιαγγειακό κίνδυνο μέσω ταχείας (55-75% από την πρώτη εβδομάδα)³ και διατηρούμενης μείωσης της LDL-C για δευτεροβάθμια πρόληψη στους ασθενείς σας που διατρέχουν πολύ υψηλό κίνδυνο, όπως οι ασθενείς με πρόσφατο Έμφραγμα Μυοκαρδίου, οι οποίοι λαμβάνουν θεραπεία με τη μέγιστη ανεκτή δόση στατίνης με ή χωρίς εξετιμίπη.^{1,5}

1. Sabatine MS, et al. Clinical Benefit of Evolocumab by Severity and Extent of Coronary Artery Disease. *Circulation*. 2018;138:756-66.
2. Repatha[®] (evolocumab) Summary of Product Characteristics. Last revised: November 2021. Available at: https://www.ema.europa.eu/en/documents/product-information/repatha-epar-product-information_en.pdf.
3. Robinson J.G et al. Effect of evolocumab or ezetimibe added to moderate- or high-intensity statin therapy on LDL-C lowering in patients with hypercholesterolemia. The LAPLACE-2 Randomized Clinical Trial. *JAMA*. 2014;311(18):1870-83.
4. Giugliano RP, et al. Clinical efficacy and safety of achieving very low LDL-cholesterol concentrations with the PCSK9 inhibitor evolocumab: a prespecified secondary analysis of the FOURIER trial. *Lancet*. 2017;390:1962-71.
5. Mach F, et al. 2019 ESC/EAS Guidelines for the management of dyslipidaemias: lipid modification to reduce cardiovascular risk. *Eur Heart J*. 2020;41(1):111-88.

Τρόπος Διάθεσης: Περιορισμένη ιατρική συνταγή από ειδικό ιατρό λόγω ανάγκης παρακολούθησης κατά τη διάρκεια αγωγής.
Α.Τ.: 241,45€

Ημερομηνία δημιουργίας: Μάρτιος 2023

©2020 Amgen Inc. Με την επιφύλαξη παντός δικαιώματος



Cardiovascular

AMGEN Hellas ΕΠΕ

Αγίου Κωνσταντίνου 59-61, κτίριο C

Μαρούσι 151 24, Αθήνα

Τηλ: 210 3447000 - Fax: 210 3447050

Email: info@amgen.gr, www.amgen.gr

Βοηθήστε να γίνουν τα φάρμακα πιο ασφαλή και Ανατρέξτε ΟΛΕΣ τις αναπληρωμένες ενέσεις για ΟΛΑ τα φάρμακα συμπληρώνοντας την "ΚΙΤΡΙΝΗ ΚΑΡΤΑ"

Ανατρέξτε κάθε ύπνηση αναπληρωμένη ενέσιμη σύριγγα με το εθνικό σύστημα αναφοράς στο Τμήμα Αναπληρωμάτων Ενέσεων του Εθνικού Οργανισμού Φαρμάκων (ΕΟΦ) Τηλ: 2132040380, Fax: 2106549565, με τη χρήση της Κίτρινης Κάρτας Διαθεσιμότητας και στην ιστοσελίδα του ΕΟΦ: www.eof.gr για έντυπη ή ηλεκτρονική υποβολή ή συμβουλευτείτε στην AMGEN Ελλάς, Φαρμακείο Ε.Π.Ε. Τηλ: +30 2103447000.



Για περισσότερες πληροφορίες μπορείτε να ανατρέξετε στην ΠΧΠ <https://cloud.amgenmail.eu/repspc2021>